ODPREDAJ
NEHNUTEĽNOSTÍ

SSE HOLDING

Stredoslovenská distribučná

Stredoslovenská distribučná

Obsah

ZŤS DUBNICA NAD VÁHOM 3

Bývalá transformačná stanica DE26A s pozemkom 5

DONGWON, bývalá budova transformačnej stanice DH3 7

STM Power budova transformačnej stanice 9

Rozvodňa, časť – budova spol. prevádzok ES R110/22 kV – stará časť 11

ZŤS DUBNICA NAD VÁHOM

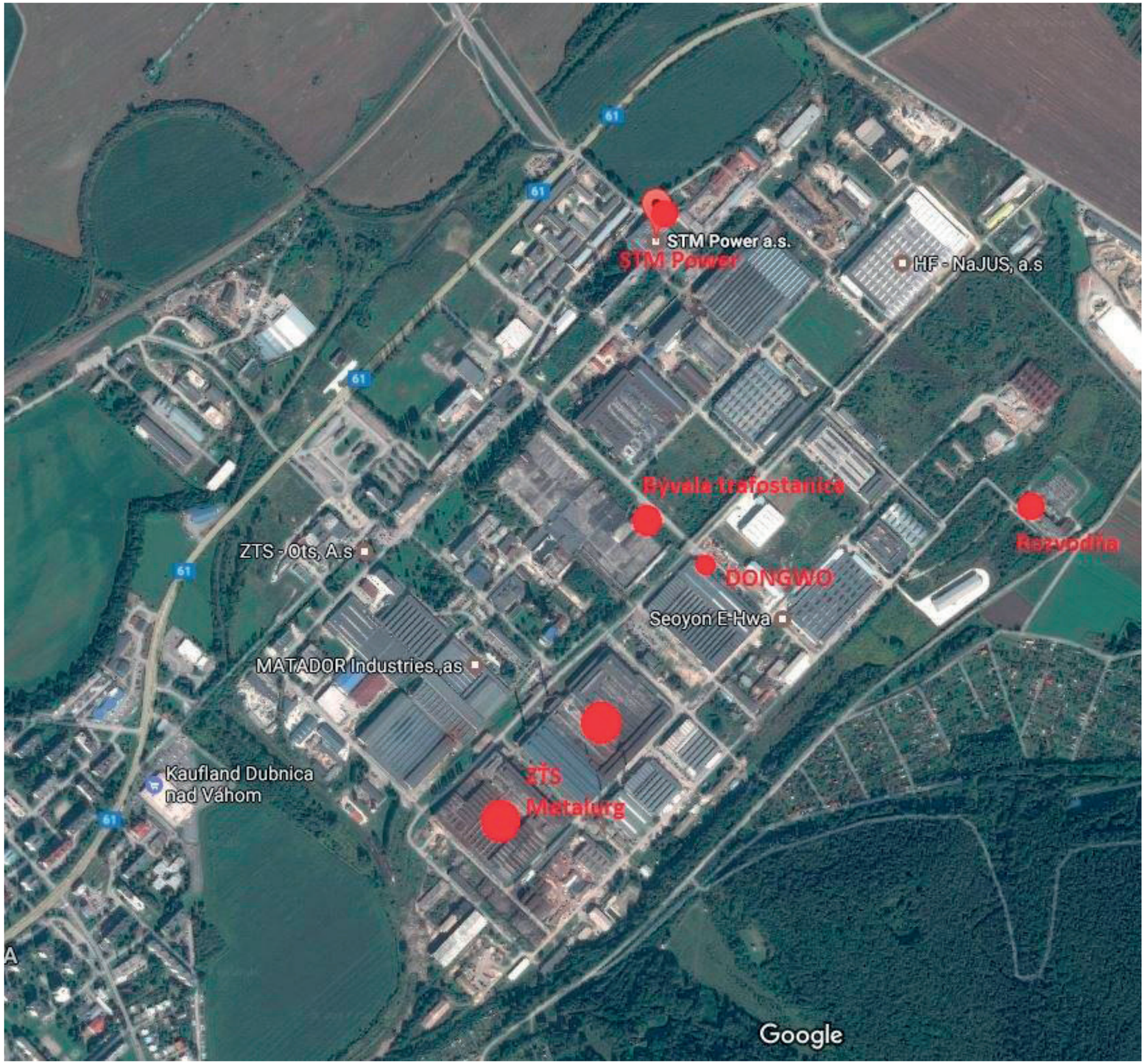

Bývalá transformačná stanica DE26A s pozemkom

Adresa:	Továrenská 56, Dubnica nad Váhom
Lokalizácia:	okraj mesta
Počet podlaží:	1 NP, 2 NP
Úžitková plocha:	726 m^2
Popis objektov:	Technologické zariadenie bývalej transformačnej stanice bolo demontované.
Poznámka:	V suteréne je káblový kanál 22 kV, pre účely zriadenia výroby, resp. odberu EE je nevyhnutné, aby si kupujúci zaplatil výstavbu transformátora alebo sa napojil na bod pripojenia niekde v rámci areálu/transformátora. Káble potrebujeme, pretože pokračujú v napájaní iných odberateľov v areáli.
Celková výmera súvisiacich pozemkov:	726 m^2
Kontaktná osoba:	Ing. Pavol Košút 0915 895 914 odpredaje@ssd.sk
Parcely KN-C:	761/95
LV:	č. 3118, Okres: Ilava, Obec: Dubnica nad Váhom KÚ: Prejta

DONGWON, bývalá budova transformačnej stanice DH3

Adresa:	Továrenská 56, Dubnica nad Váhom
Lokalizácia:	okraj mesta
Počet podlaží:	1 NP + 2 NP
Úžitková plocha:	147 m²
Popis objektov:	Technológia transformačnej stanice SSD bola zrušená – demontovaná, majiteľ haly si vybudoval svoju vlastnú transformačnú stanicu vo svojich priestoroch.
Celková výmera súvisiacich pozemkov:	147 m²
Kontaktná osoba:	Ing. Pavol Košút 0915 895 914 odpredaje@ssd.sk
Parcely KN-C:	761/160
LV:	č. 3118, Okres: Ilava, Obec: Dubnica nad Váhom, KÚ: Prejta

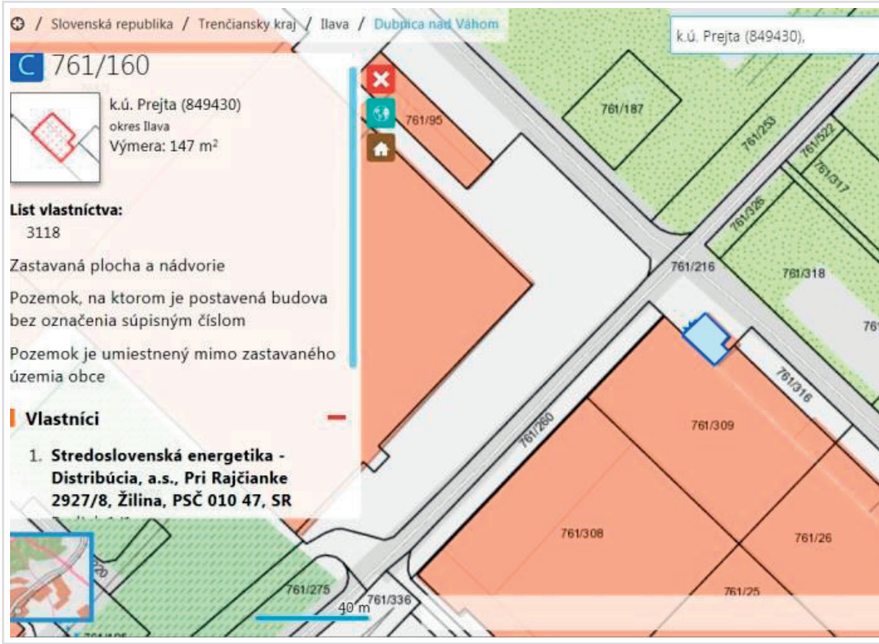

STM Power budova transformačnej stanice

Adresa:	Továrenská 56, Dubnica nad Váhom
Lokalizácia:	okraj mesta
Počet podlaží:	1 NP
Úžitková plocha:	301 m^2
Popis objektov:	SSD vlastní len budovu. Pozemok pod budovou ako aj kompletnú technológiu TS vlastní firma STM Power. S uvedenou firmou má SSD uzavretú nájomnú zmluvu na nájom nebytových priestorov pre umiestnenie cudzej technológie v našej budove.
Celková výmera súvisiacich pozemkov:	0 m^2
Kontaktná osoba:	Ing. Pavol Košút 0915 895 914 odpredaje@ssd.sk
Parcely KN-C:	761/164
LV:	č. 3563, Okres: Ilava, Obec: Dubnica nad Váhom, KÚ: Prejta

Rozvodňa, časť – budova spol. prevádzok ES R110/22 kV – stará časť

Adresa:	Továrenská 56, Dubnica nad Váhom
Lokalizácia:	okraj mesta
Počet podlaží:	1 NP, 2 NP, 3 NP
Úžitková plocha:	453,92 m²
Popis objektov:	Približne 1/2 budovy je nevyužitá a prázdna.
Celková výmera súvisiacich pozemkov:	0 m²
Kontaktná osoba:	Ing. Pavol Košút 0915 895 914 odpredaje@ssd.sk
Parcely KN-C:	761/85
LV:	č. 3118, Okres: Ilava, Obec: Dubnica nad Váhom, KÚ: Prejta